

## OPĆI PODACI O ODJELU

Šumarija	Glamoč		
Gospodarska jedinica	Bunarić		
Odjel	5		
Površina (ha)	21,01		
Neto drvena masa (m³)	Četinjače	Listače	Σ
	281,03	329,45	610,47
Srednja zapremina doznačenih stabala (m³)	068		
Srednji promjer doznačenih stabala	29,43		
Ukupan broj doznačenih stabala (komada)	1.094		
Prosječni broj doznačenih stabala (kom/ha)	52,10		
Prosječna doznačena zapremina doznačenih stabala (m³/ha)	35,22		
Srednja udaljenost privlačenja (m)	477		
Uvjeti rada	m³/ha	NEPOVOLJAN	
	Distanca (m)	POVOLJAN	
	Nagib (%)	POVOLJAN	
Dvotjedna dinamika (m³) (odnosi se na cijeli LOT)	845		
Potreban broj radnih dana (odnosi se na cijeli LOT)	82		
Vrijednost poslova (odnosi se na cijeli LOT)	23,22 KM/m³	-	
Napomena : (odnosi se na cijeli LOT)	Krajnji rok završetka radova: 27.10.2022. Obavezuje se izvući 2.385,76 m³ (celuloza J/S i bukva) za ŠGD HBŠ po cijeni od 23,22 KM/m³		

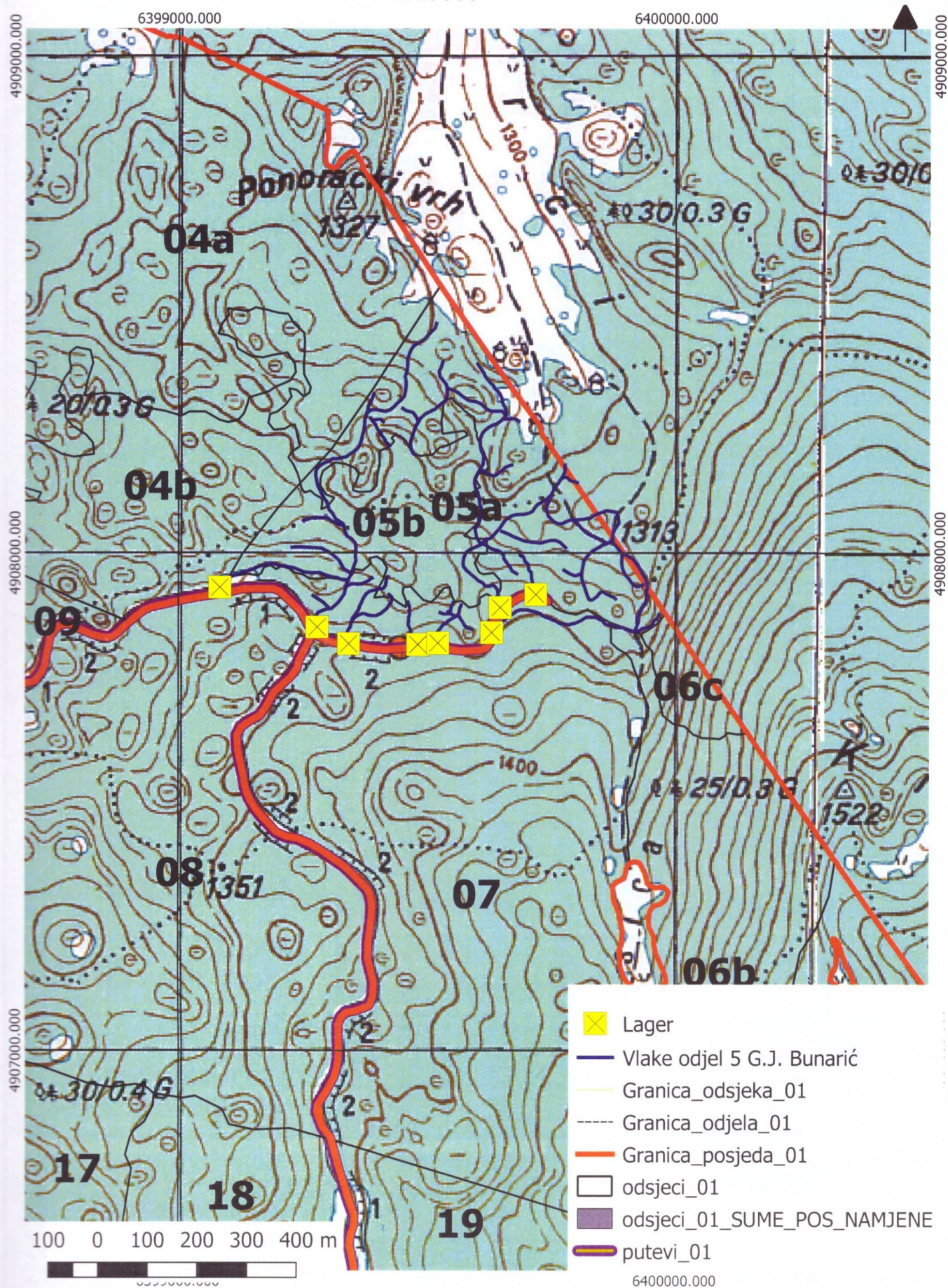

# 10. Topografska karta odjel 5 G.J. Bunarić 1:10000





## OPĆI PODACI O ODJELU

Šumarija	Glamoč		
Gospodarska jedinica	Bunarić		
Odjel	12		
Površina (ha)	75,11		
Neto drvena masa (m³)	Četinjače	Listače	Σ
	3.748,36	1.447,86	5.196,22
Srednja zapremina doznačenih stabala (m³)	1,40		
Srednji promjer doznačenih stabala	34,98		
Ukupan broj doznačenih stabala (komada)	4.467		
Prosječni broj doznačenih stabala (kom/ha)	59,50		
Prosječna doznačena zapremina doznačenih stabala (m³/ha)	83,34		
Srednja udaljenost privlačenja (m)	386		
Uvjeti rada	m³/ha	JAKO POVOLJAN	
	Distanca (m)	POVOLJAN	
	Nagib (%)	JAKO POVOLJAN	
Dvotjedna dinamika (m³) (odnosi se na cijeli LOT)	845		
Potreban broj radnih dana (odnosi se na cijeli LOT)	82		
Vrijednost poslova (odnosi se na cijeli LOT)	23,22 KM/m³	-	
Napomena : (odnosi se na cijeli LOT)	Krajnji rok završetka radova: 27.10.2022.  Obavezuje se izvući 2.385,76 m³ (celuloza J/S i bukva) za ŠGD HBŠ po cijeni od 23,22 KM/m³		



10. Topografska karta odjel 12 G.J. Bunarić  
1:10000

